www.nachtigall.it

Das *Besondere* in den kleinen Dingen finden.

Auf einem Hügel oberhalb von Meran gelegen, scheint in Schenna an rund 300 Tagen pro Jahr die Sonne. Unser Ort gilt deshalb gemeinhin als „Sonnenbalkon" Südtirols. Im Hotel Garni Nachtigall sitzen Sie direkt im Logenplatz. Der fantastische Blick auf Obstwiesen und Weingärten im Meraner Land wird nur durch den Horizont begrenzt. Die frische Luft, das satte Blau des Himmels und das Lachen der Sonne erzeugen in Ihnen das Gefühl von Freiheit.

Gönnen Sie sich eine besondere Auszeit in Schenna! Ihr Urlaub im Hotel Garni Nachtigall wird zur bleibenden Erinnerung. In Ihren Gedanken und in Ihrem Herzen.

Ihre Gastgeberfamilie

Waldner-Steiner

Morgenstund hat Gold im Mund

Ob Frühaufsteher oder Morgenmuffel, unser mit viel Liebe zum Detail vorbereitetes Frühstücksbuffet zaubert Ihnen stets ein Lächeln ins Gesicht. Dieses Stück Lebensqualität, garniert mit einer kräftigen Prise Genuss, begleitet Sie in einen sonnigen, aufregenden Tag, an dem Sie sich ganz von Ihrer inneren Stimme leiten lassen.

Essen und trinken hält Leib und Seele zusammen, so sagt man im Volksmund. Gerne beraten wir Sie, wo Sie während eines romantischen Spaziergangs einkehren können oder wo Sie den Abend kulinarisch genussvoll ausklingen lassen können.

Ein guter Start

Kleine *Oase* mit großer Wirkung

Unser beheiztes Hallenbad, die Sauna und eine großzügig angelegte, sehr sonnige Liegewiese laden Sie zum Entspannen und Genießen ein. Ob Sie sich mit einem Bad am Morgen erfrischen, sich nach einem Aktiv-Tag abkühlen oder das Gefühl auskosten möchten, unendlich viel Zeit für sich selbst zu haben. Die Wirkung ist immer die selbe: Entspannung pur.

Auf besondere Wasserfreunde wartet 900 m entfernt das Panorama-Freibad Schenna!

Wie neu geboren

Panoramafreibad Schenna

Leichtigkeit erleben

Alpine Lebenswelt und Dolce Vita

Ihr Urlaub im Hotel Garni Nachtigall ist nicht an ein „Entweder-Oder" geknüpft. Denn die spezielle Atmosphäre aus südlichem Flair UND traumhaften Bergen machen den Panoramablick von unseren der Sonne zugewandten Balkonen zu etwas Besonderem. Ganz nach Belieben können Sie tagsüber das erhebende Gefühl eines Gipfelsiegs auskosten oder bei einer Tasse Cappuccino Ihren Gedanken nachhängen und den Blick in die Ferne schweifen lassen.

Ein gutes Gespräch, ein gemeinsames Abenteuer, ein unbeschwertes Lachen - das Freizeitangebot in Schenna beschert Ihnen unzählige Glücksmomente. Die blühenden Gärten von Schloss Trauttmansdorff begeistern durch die schier unendlichen Farbnuancen, durch raffinierte Blütenformen und ihren betörenden Duft. Für Kulturbegeisterte ist das Ötzimuseum in Bozen oder das Messner Mountain Museum ein absolutes Muss.
Und wenn Sie einen ereignisreichen Tag Revue passieren lassen möchten, finden Sie auf unserer Terrasse oder dem Balkon Ihres Zimmers bei einem feinen Glas Wein Ruhe und Unbeschwertheit.

DZ BALKON MIT PANORAMA AUF MERAN

Unsere Zimmer sind mit viel Holz und sorgsam ausgewählten Materialien ausgestattet. Behaglichkeit und Harmonie sowie Tradition und Innovationskraft prägen unseren modern-alpinen Stil. Jedes Detail ist durchdacht und darauf ausgerichtet, dass Sie sich wie Zuhause fühlen.

Welche Aussicht

DZ MEDITERRANER EINRICHTUNG

DZ AUSSICHT AUF DORF TIROL - LANDHAUSSTIL

DZ PANORAMA AUF MERAN - LANDHAUSSTIL

DZ PANORAMA AUF MERAN

APPARTEMENT VISTA SUITE

Unsere hochwertig eingerichteten Appartements mit Südwestbalkon oder privater Südwestterrasse vermitteln Wohlgefühl und bestechen mit fantastischen Ausblicken auf die Kurstadt Meran und die umliegenden Berge.

Herrlich wohnen

APPARTEMENT LOGGIA

APPARTEMENT PERGOLA

APPARTEMENT VISTA SUITE

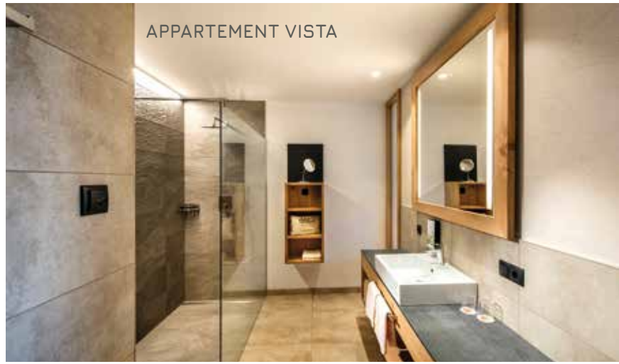

APPARTEMENT VISTA

Ein Schmaus für Augen und Ohren

Viele altbewährte und neue Veranstaltungen verleihen Ihrer Urlaubsreise zusätzlich eine besondere Qualität.

Lassen Sie sich überraschen von Land und Leuten, dem Südtiroler Brauchtum, den vielen Festen die aus der Tradition gewachsen sind aber auch von Highlights, die Altes und Neues gekonnt verbinden – kleine und große Feuerwerke für die Sinne...

Detaillierte Informationen zu den einzelnen Anreisemöglichkeiten finden Sie aktuell auf **www.nachtigall.it**. Änderungen vorbehalten

ANREISE

Sonnenterrasse Schenna

Nicht leicht zu finden aber schwer zu vergessen!

Anfahrt mit dem Auto

Brenner: Brennerautobahn A22 (Richtung Modena) bis Autobahnausfahrt Bozen-Süd Richtung Meran, über die Schnellstraße (Meran-Bozen) bis Ausfahrt Meran-Süd und der Schenna-Beschilderung folgen.

Reschenpass: Durch das Vinschgautal, über die Schnellstraße (Meran-Bozen) Richtung Bozen bis Ausfahrt Meran-Süd und der Schenna-Beschilderung folgen.

Timmelsjoch/Jaufenpass: Durch das Passeiertal bis kurz vor Meran, dann links abbiegen und der Beschilderung Richtung Schenna folgen.

So finden Sie unser Hotel in Schenna auf Anhieb:
In Schenna zweigt links die Zufahrtsstraße zu unserem Hotel zwischen der Hotel-Residenz Ritterhof und dem Supermarkt MPreis ab!

Auf bald!

www.nachtigall.it

HOTEL GARNI APPARTEMENTS

Nachtigall

Familie Waldner-Steiner
Schennaerstraße 37/B ı I-39017 Schenna oberhalb von Meran
T +39 0473 945 865 ı F +39 0473 945 548 ı info@nachtigall.it

Breite: 46°40‘58.6“ N Länge: 11°11‘20.0“ E

SÜDTIROL MERAN 2000 schenna IM MERANER LAND Meraner Land Eine Ferienregion in Südtirol

www.egal.bz.it . Fotos: SN ... chenna, MGM